

## INTRODUCCIÓN

La Reforma institucional de IPN se encuentra en 18 libros y de acuerdo al Libro 1 de los Materiales para la Reforma "Un Nuevo Modelo Educativo para el IPN" El Modelo Educativo Institucional se centra más en procesos de formación que en niveles de estudio y en la formación continua y permanente, tiene como filosofía los siguientes elementos:

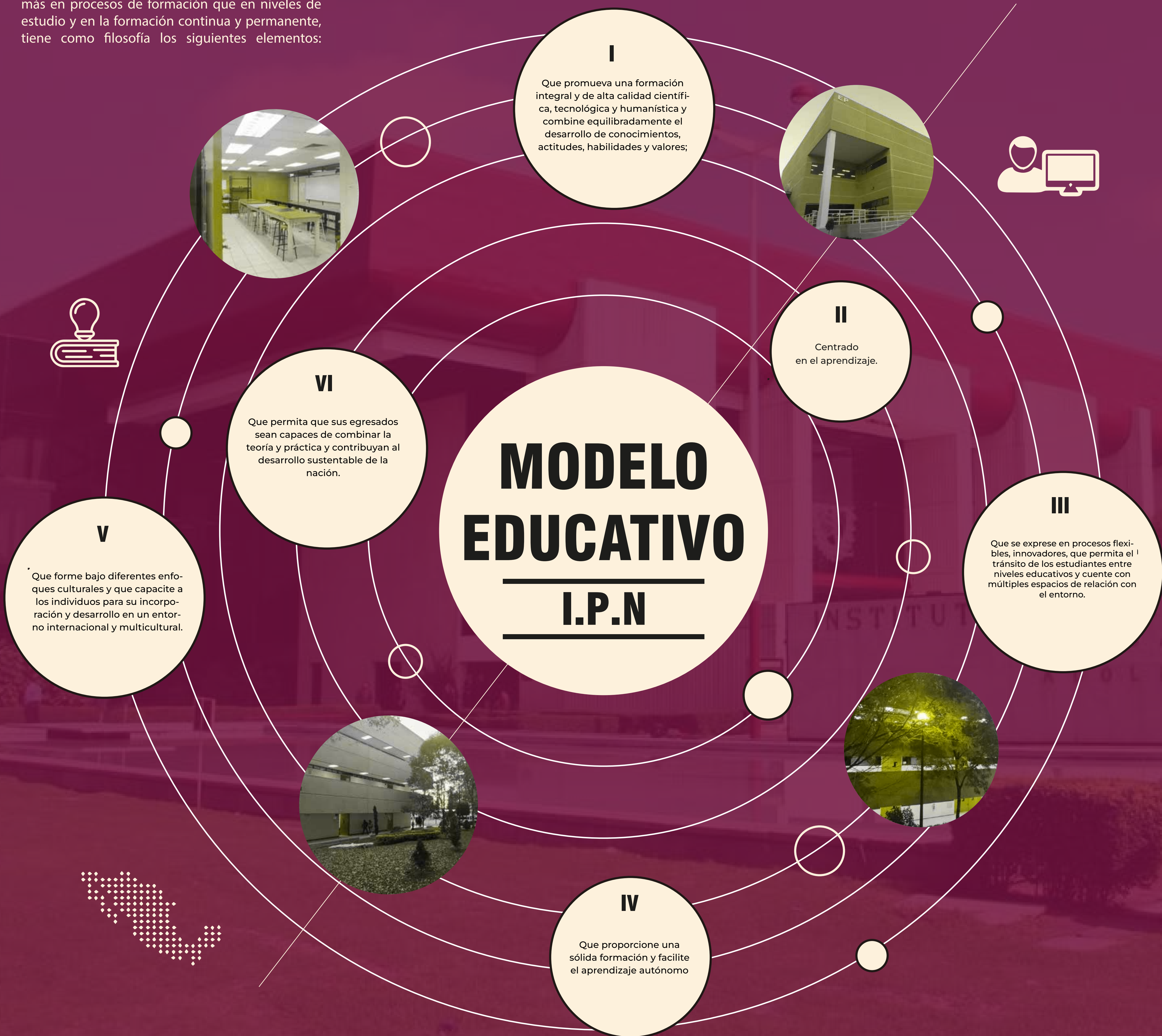

El MEI opera mediante su Modelo Académico el cual establece en términos generales qué enseñar, cómo enseñar, qué, cuándo y cómo evaluar el aprendizaje. Se refleja en la forma en que el Instituto se organiza para impartir los programas de estudio. Se construye con base en las orientaciones generales de la misión, visión y el Modelo Educativo de la Institución y contiene dos aspectos básicos:

- a) **La estructura organizacional.**
- b) **Los planes de estudio.**